para o ministério infantil

Domingo Solidário

uma campanha de Natal

Em 3 domingos de dezembro, as crianças aprendem a repartir com histórias da Bíblia e arrecadam alimentos para famílias que precisam.

GUIA PARA LÍDERES · 3 AULAS COMPLETAS · MATERIAIS PARA IMPRIMIR

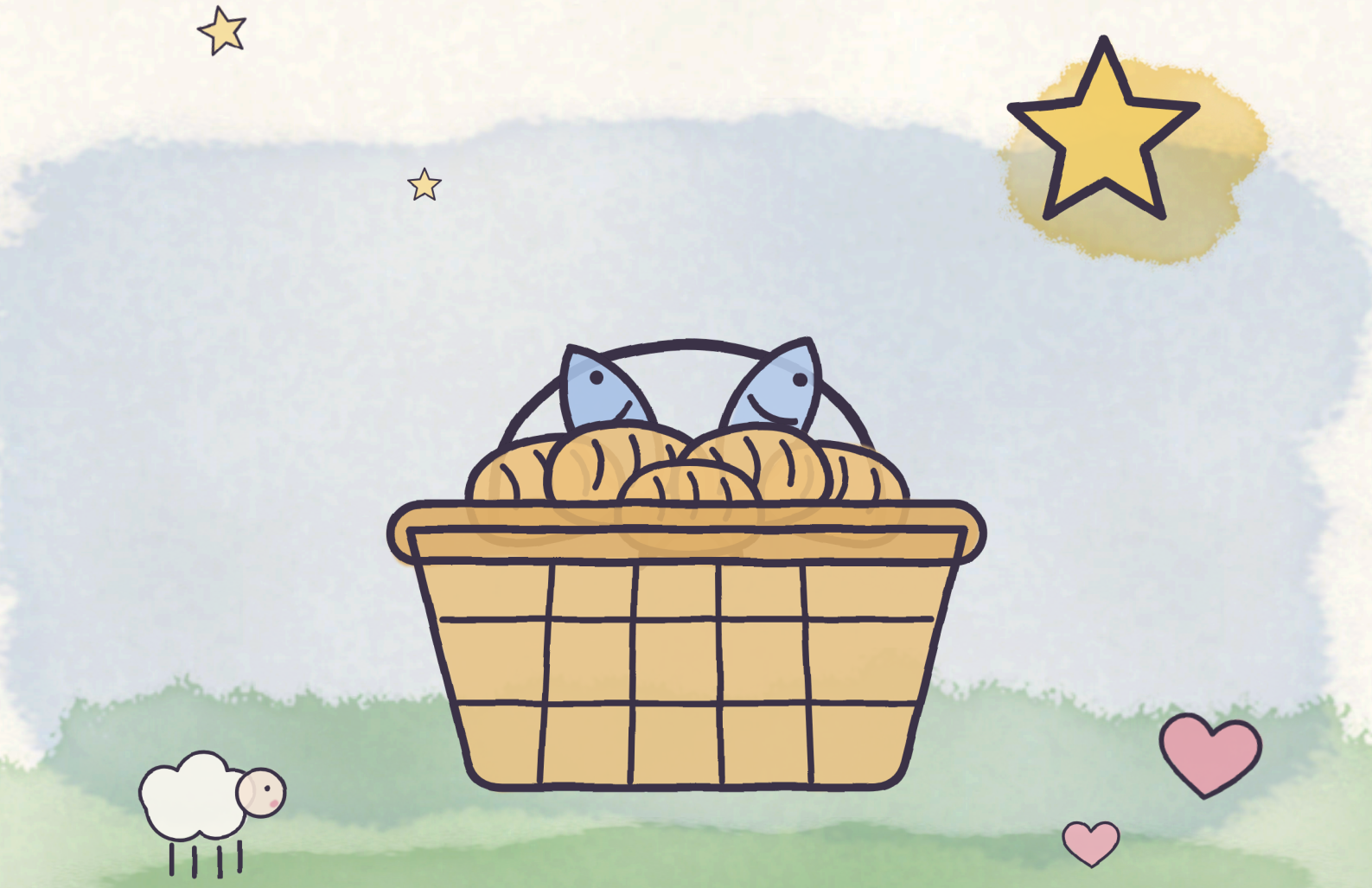

MATERIAL GRATUITO

UMA PALAVRA ANTES DE COMEÇAR

Boas-vindas, Líder do Ministério Infantil!



O Domingo Solidário é uma campanha de Natal para o ministério infantil: em 3 domingos de dezembro, as crianças aprendem sobre generosidade na Bíblia e, juntas, arrecadam alimentos para famílias que precisam. A entrega acontece antes do Natal.

A ideia é simples: as crianças não só ouvem que Jesus nos ensinou a repartir, elas vivem isso. E levam a lição para casa, porque cada quilo de alimento passa pelas mãos da família.

O que vem no kit

- **Guia para Líderes:** o passo a passo da campanha, do primeiro contato com a liderança até a entrega.
- **3 aulas completas:** roteiro de cada domingo, com acolhida, história bíblica, conversa, atividade, brincadeira, oração e versículo.
- **Materiais para imprimir:** cartaz do mural, bilhete para os pais, etiqueta da caixa, termômetro de meta e certificado Pequeno Doador.
- **Pós-ação:** como fazer a entrega, a planilha de contagem, que monta sozinha o relatório para a igreja, e um texto pronto para divulgar o resultado.

Como usar

1. Leia o Guia para Líderes nesta semana e converse com a liderança.
2. Imprima os materiais e monte o cantinho da arrecadação na sala.
3. Siga uma aula por domingo: 6, 13 e 20 de dezembro.
4. Faça a entrega até 23 de dezembro e celebre com as crianças.

Cada aula foi pensada para **45 a 60 minutos** e funciona com crianças de **4 a 11 anos**. Onde a idade muda a forma de fazer, o roteiro traz uma dica para os pequenos e outra para os maiores.

GUIA PARA LÍDERES

A campanha em 4 semanas

A campanha cabe em 4 semanas: uma de preparação e três domingos de arrecadação, com a entrega logo depois.

Cronograma

QUANDO	O QUE ACONTECE	MATERIAL DO KIT
Até 29/11	Conversa com a liderança, escolha da instituição e aviso no culto	Este guia
Domingo 6/12	Aula 1 e lançamento da campanha com as crianças	Cartaz, caixa, termômetro, bilhete aos pais
Domingo 13/12	Aula 2 e primeira contagem	Termômetro
Domingo 20/12	Aula 3, contagem final e celebração	Certificados
Até 23/12	Entrega na instituição e relatório para a igreja	Planilha (aba Relatório) e texto para divulgar

Antes de começar

1. **Converse com a liderança.** Apresente a ideia em poucas palavras: “Queremos que as crianças aprendam a repartir fazendo uma arrecadação de alimentos no Natal.” Combine onde guardar as doações e quem ajuda na entrega.
2. **Escolha quem vai receber.** Pode ser o ministério de ação social da própria igreja, uma casa de acolhida, uma creche comunitária ou famílias acompanhadas pela igreja.
3. **Ligue antes para a instituição.** Pergunte quais alimentos ela mais precisa, em que dias recebe doações e se as crianças podem participar da entrega.
4. **Defina uma meta.** Uma meta concreta anima as crianças. Uma boa referência é 1 kg por criança da sala por domingo. Anote a meta no termômetro.
5. **Avise a igreja.** Peça um minuto no culto de 29/11 para contar que o ministério infantil vai arrecadar alimentos em dezembro. Os adultos também podem contribuir.

GUIA PARA LÍDERES

Arrecadação e organização



O que arrecadar

Alimentos não perecíveis, de preferência em embalagens que não quebram:

- Arroz, feijão, macarrão, farinha e fubá
- Óleo, açúcar e café
- Leite em pó ou de caixinha
- Sardinha, atum e molho de tomate em sachê
- Biscoitos e achocolatado em pó

Confira a validade de cada item na contagem e separe os que vencem antes de fevereiro. A instituição consegue distribuir melhor quando tudo tem prazo folgado.

Todo mundo participa

Cada criança contribui do jeito que pode. Quem traz um alimento coloca na caixa; quem não traz ajuda a contar, a organizar a caixa ou a pintar o termômetro. Celebre o grupo, nunca quem trouxe mais: a meta é da sala inteira.

Organização

- Uma caixa por sala, com a etiqueta do kit, sempre no mesmo lugar.
- Ao fim de cada domingo, conte os itens com as crianças, pinte o termômetro e registre a contagem na planilha do kit.
- Guarde as doações em local seco e fechado durante a semana.
- Fotos das crianças só com a autorização dos pais: o bilhete do kit já traz esse espaço.

Planilha de contagem

Aponte a câmera do celular para o código e faça a sua cópia no Google Planilhas. Ela soma o total, acompanha a meta, avisa os itens com validade curta e monta o relatório final. Abrir a planilha

06
DEZ

O menino que repartiu

João 6.1-14



O pouco que a gente tem, nas mãos de Jesus, vira muito.

Hoje é o lançamento da campanha. Deixe a caixa da arrecadação e o termômetro à vista desde a chegada das crianças.

5 MIN Acolhida

Recepcione as crianças com uma cesta coberta por um pano. Pergunte: “O que vocês acham que tem aqui dentro?” Deixe que palpitem. Revele 5 pãezinhos e 2 peixinhos de papel e diga: “Hoje vamos conhecer um menino que tinha uma cesta igual a esta. E ela mudou o dia de muita gente.”

10 MIN Hora da história

Conte com suas palavras, segurando a cesta:

> Um dia, uma multidão enorme seguiu Jesus até um monte perto do mar. Era tanta gente que ninguém conseguia contar: só de homens, eram uns cinco mil, fora as mulheres e as crianças.
>
> O dia foi passando e todo mundo ficou com fome. Jesus perguntou a Filipe: “Onde vamos comprar pão para todas essas pessoas?” Filipe fez as contas e ficou preocupado: nem com muito dinheiro daria para todo mundo comer um pedacinho.
>
> Aí André apareceu com uma novidade: “Tem aqui um menino com cinco pães e dois peixinhos.” Mas logo completou: “Só que isso não dá nem para começar...”
>
> O menino podia ter guardado o lanche para ele. Mas ele entregou tudo nas mãos de Jesus. Jesus pediu que o povo se sentasse na grama, pegou os pães, agradeceu a Deus e começou a repartir. E o pão foi passando de mão em mão, e não acabava. O peixe também!
>
> Todo mundo comeu até ficar satisfeito. E no final ainda sobraram doze cestos cheios!

Na frase “o pão foi passando de mão em mão”, passe a cesta entre as crianças.

5 A 10 MIN Conversa

- O que o menino tinha? Era muito ou pouco?
- O que ele fez com o lanche dele?
- O que Jesus fez com o que o menino entregou?
- Vocês acham que alguém como vocês pode ajudar muita gente?

Feche assim: "O menino não tinha muito, mas entregou o que tinha. Jesus fez o resto. Neste Natal, a nossa sala vai fazer igual a esse menino!"

5 MIN Lançamento da campanha

Apresente a caixa e o termômetro. Explique que, nos próximos domingos, cada um pode trazer um alimento para famílias que precisam, e que a sala inteira vai encher o termômetro junto. Mostre a meta e entregue o bilhete para os pais.

15 MIN Atividade: a cesta da partilha

Cada criança recebe o molde de uma cesta e recorta ou cola 5 pães e 2 peixes dentro dela. Na alça, escreve: "Eu também posso repartir."

PEQUENOS · 4 A 6 ANOS
Pães e peixes já recortados, só colar e pintar.

MAIORES · 7 A 11 ANOS
Recortam sozinhos e escrevem, atrás da cesta, uma coisa que podem repartir esta semana.

10 MIN Brincadeira: passa e multiplica

As crianças formam uma roda e um peixinho de papel passa de mão em mão com a música. Quando a música para, quem está com o peixe ganha um segundo peixe e os dois começam a passar. A cada pausa entra mais um peixe, até todos terem o seu. Termine dizendo: "Foi assim que Jesus multiplicou: começou com pouquinho e chegou para todo mundo!"

5 MIN Oração e versículo

Versículo: João 6.9, na versão bíblica da sua igreja. Em palavras simples para os pequenos: "Tinha um menino com cinco pães e dois peixinhos, e ele entregou tudo para Jesus."

Oração: "Jesus, obrigado porque o Senhor cuida de todo mundo. Ensina a gente a repartir o que tem, como aquele menino. Amém."

13 DEZ

Foi para mim que você fez

Mateus 25.35-40

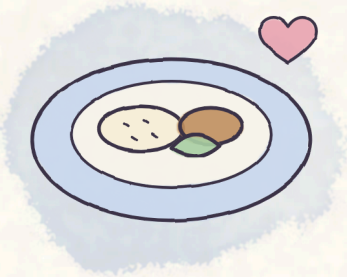

Quando a gente cuida de quem precisa, está cuidando de Jesus.

Hoje é dia da primeira contagem. Deixe as crianças colocarem na caixa o que trouxeram logo na chegada.

5 MIN Acolhida

Mostre dois pratos de papel: um vazio e um com desenhos de comida. Pergunte: "Como a gente se sente quando o prato está vazio? E quando está cheio?" Ouça as respostas e diga: "Jesus contou uma história sobre pratos vazios que ficam cheios. E o final dela tem uma surpresa."

10 MIN Hora da história

Conte com suas palavras:

> Jesus contou que, um dia, Ele vai reunir todas as pessoas do mundo. E vai dizer para algumas delas: "Venham, vocês são abençoados pelo meu Pai! Porque eu estava com fome, e vocês me deram comida. Eu estava com sede, e vocês me deram água. Eu não tinha onde ficar, e vocês me receberam. Eu estava doente, e vocês cuidaram de mim."
>
> As pessoas ficaram surpresas: "Mas, Senhor, quando foi que a gente fez isso? Quando foi que o Senhor estava com fome e a gente deu comida?"
>
> E Jesus respondeu com a parte mais bonita da história: "Toda vez que vocês fizeram isso para alguém que precisava, até para o mais pequenininho, foi para mim que vocês fizeram."

Na última frase, aponte para a caixa da arrecadação.

5 A 10 MIN Conversa

- Quem estava com fome na história de Jesus?
- O que as pessoas fizeram para ajudar?
- Quando a gente coloca um alimento na nossa caixa, para quem estamos dando?
- Além de comida, de que outro jeito a gente pode cuidar das pessoas?

Feche assim: "Cada pacotinho na nossa caixa é um jeito de dizer: Jesus, eu te amo e cuido de quem o Senhor ama."

5 MIN Primeira contagem

Tirem os itens da caixa juntos, contem em voz alta e pintem o termômetro até onde chegaram. Comemore cada faixa alcançada e lembre a meta do próximo domingo.

15 MIN Atividade: o prato cheio

Cada criança recebe um prato de papel e enche de comida desenhando ou colando recortes de encartes de supermercado. No centro, escreve ou cola a frase: “Foi para Jesus que eu fiz.”

PEQUENOS · 4 A 6 ANOS
Recortes já separados, só colar.

MAIORES · 7 A 11 ANOS
Escrevem na borda do prato o nome de alguém que eles querem ajudar esta semana.

10 MIN Brincadeira: monta a cesta

Separe a turma em duas equipes e espalhe embalagens vazias pela sala: caixas de leite, pacotes de arroz, latas limpas e alguns objetos que não são comida, como um sapato ou um brinquedo. Ao sinal, cada equipe busca um item por vez e coloca na sua cesta só o que é alimento. Ganha quem montar a cesta completa primeiro. Depois, confiram juntos o que entrou.

5 MIN Oração e versículo

Versículo: Mateus 25.40, na versão bíblica da sua igreja. Em palavras simples para os pequenos: “Quando você ajuda alguém que precisa, está ajudando Jesus.”

Oração: “Jesus, obrigado porque o Senhor está perto de quem precisa. Abençoa as famílias que vão receber os nossos alimentos. Amém.”



20 DEZ

O maior presente

Lucas 2.8-14 e João 3.16



A gente reparte porque Deus repartiu primeiro, e o presente dEle foi Jesus.

Hoje é a contagem final e a festa da sala. Se puder, decore o cantinho da arrecadação com luzinhas ou estrelas de papel.

5 MIN Acolhida

Receba as crianças com uma caixa de presente embrulhada. Pergunte: "Qual foi o presente mais especial que vocês já ganharam?" Ouça algumas respostas e diga: "Hoje vamos descobrir o maior presente que o mundo inteiro já recebeu."

10 MIN Hora da história

Conte com suas palavras:

> Numa noite bem escura, nos campos perto de Belém, alguns pastores cuidavam das ovelhas. De repente, uma luz forte brilhou e apareceu um anjo do Senhor. Os pastores levaram um susto enorme!
>
> Mas o anjo disse: "Não tenham medo! Eu trago uma notícia de grande alegria para todo o povo. Hoje nasceu o Salvador, que é Cristo, o Senhor. Vocês vão encontrar o bebê enrolado em panos, deitado numa manjedoura."
>
> Logo apareceu uma multidão de anjos, louvando a Deus: "Glória a Deus nas alturas, e paz na terra!"
>
> Deus amou tanto o mundo que deu o seu Filho, Jesus. Esse é o maior presente de todos. E sabe para quem Ele deu? Para todo mundo: para os pastores, para nós e para cada família que vai receber os nossos alimentos.

Na última frase, abra a caixa de presente e mostre dentro dela uma imagem do bebê Jesus ou a frase "Jesus, o maior presente".

5 A 10 MIN Conversa

- Quem recebeu a primeira notícia do nascimento de Jesus?
- Por que Jesus é o maior presente?
- Deus deu um presente para a gente. O que a nossa sala deu neste Natal?
- Como vocês acham que as famílias vão se sentir ao receber os alimentos?

Feche assim: "Deus repartiu com a gente o que Ele tinha de mais precioso. Por isso a gente reparte também. Vocês fizeram um Natal mais feliz para muita gente!"

10 MIN Contagem final e celebração

Contem tudo juntos e pintem o termômetro até o fim. Anuncie o total da sala, aplaudam juntos e entregue um certificado Pequeno Doador para cada criança, inclusive para quem ajudou contando, organizando ou pintando.

Terminem com as crianças ao redor da caixa, cada uma com a mão sobre ela, para a oração de envio.

15 MIN Atividade: cartão para as famílias

Cada criança faz um cartão de Natal para ir junto com os alimentos: pinta a cena do nascimento de Jesus e, por dentro, escreve ou desenha uma mensagem curta, como “Jesus ama você” ou “Feliz Natal!”.

PEQUENOS · 4 A 6 ANOS
Pintam a frente do cartão; a líder escreve a mensagem que a criança ditar.

MAIORES · 7 A 11 ANOS
Escrevem a própria mensagem por dentro e decoram o verso.

10 MIN Brincadeira: o presente que passa

Embrulhe uma caixa pequena em várias camadas de papel, cada uma com uma pergunta das três aulas escrita por dentro (as tiras estão nos materiais para imprimir). A caixa passa na roda com a música. Quando a música para, quem está com ela tira uma camada e responde com a ajuda da turma. Na última camada, uma surpresa para dividir com todos, como balas ou adesivos.

5 MIN Oração e versículo

Versículo: João 3.16, na versão bíblica da sua igreja. Em palavras simples para os pequenos: “Deus amou tanto o mundo que deu Jesus para nós.”

Oração de envio: “Pai, obrigado por Jesus, o maior presente. Hoje a gente entrega estes alimentos com alegria. Que cada família sinta o seu amor neste Natal. Amém.”



DEPOIS DO ÚLTIMO DOMINGO

Entrega e resultado

A entrega fecha a campanha até 23/12, e o resultado compartilhado com a igreja inspira a próxima.

A entrega

1. Confirme com a instituição o dia e o horário.
2. Separe os alimentos por tipo e confira a validade.
3. Coloque os cartões feitos pelas crianças junto com os alimentos.
4. Se possível, leve algumas crianças com os pais ou registre o momento em fotos, respeitando as autorizações.

Relatório para a igreja

O relatório sai pronto da planilha do kit, feita no Google Planilhas. A líder registra os alimentos de cada domingo na aba Contagem, e a aba Relatório mostra sozinha o total em kg e em itens, a meta alcançada, o resultado por domingo e por tipo de alimento e os itens com validade curta para separar.

Para entregar à liderança ou ler no culto, basta baixar a aba Relatório em PDF.

Fazer a minha cópia

Texto pronto para divulgar

> Neste Natal, as crianças do nosso ministério infantil aprenderam com o menino dos pães e peixes que o pouco, nas mãos de Jesus, vira muito. Em três domingos, elas arrecadaram _____ kg de alimentos para _____. Obrigado a cada família que participou! #DomingoSolidário



MATERIAIS PARA IMPRIMIR

Oito peças para a campanha

As próximas páginas vão prontas para imprimir. Os campos com linha são para preencher à mão, e as páginas têm fundo branco para economizar tinta.

Papel recomendado

Quase tudo sai em sulfite A4 comum. Três peças ganham com outro papel ou tamanho:

PEÇA	TAMANHO	PAPEL RECOMENDADO
Cartaz do mural	A4, com opção de ampliar para A3	Sulfite; colado em cartolina para o mural
Termômetro de meta	A4, com opção de ampliar para A3	Sulfite; colado em cartolina para o mural
Certificado Pequeno Doador	A5 (2 por folha A4)	Sulfite ou offset 180 g
Cartão de Natal	A4 deitado, dobrado ao meio	Sulfite ou offset 180 g
Bilhete, etiqueta, molde e perguntas	A4	Sulfite 75 g (etiqueta: papel adesivo opcional)

A maioria das impressoras domésticas aceita papel de 180 g. Vale conferir o manual da sua antes de imprimir os certificados.

Nesta seção

1. Cartaz do mural
2. Bilhete para os pais
3. Etiqueta da caixa
4. Termômetro de meta
5. Certificado Pequeno Doador
6. Molde da cesta da partilha (Aula 1)
7. Cartão de Natal (Aula 3)
8. Perguntas do presente que passa (Aula 3)

Cartão de Natal: imprima a folha deitada e dobre ao meio, com o desenho para fora. A metade da direita vira a frente para pintar, e a parte de dentro fica livre para a mensagem da criança.



NESTE NATAL

DOMINGO SOLIDÁRIO

a nossa sala vai repartir!



Traga um alimento não perecível
nos domingos

6 DEZ

13 DEZ

20 DEZ

Juntos, vamos levar alegria para famílias que precisam.

"Foi para mim que vocês fizeram."

Mateus 25.40

DOMINGO SOLIDÁRIO · NATAL 2026

Querida família,



Neste Natal, o ministério infantil vai viver uma lição especial: aprender a repartir, como Jesus ensinou. Nos domingos **6, 13 e 20 de dezembro**, as crianças vão arrecadar alimentos não perecíveis para _____.

Se puderem, enviem um alimento por domingo: arroz, feijão, macarrão, óleo, leite, enlatados ou biscoitos. Toda ajuda é bem-vinda, e cada criança participa do seu jeito.

Com carinho,

_____ (Líder do Ministério Infantil)

☐ Autorizo o uso de fotos do meu filho(a) nas atividades da campanha, nas redes da igreja.

Nome da criança: _____

Assinatura do responsável: _____

✂ recorte aqui

DOMINGO SOLIDÁRIO · NATAL 2026

Querida família,



Neste Natal, o ministério infantil vai viver uma lição especial: aprender a repartir, como Jesus ensinou. Nos domingos **6, 13 e 20 de dezembro**, as crianças vão arrecadar alimentos não perecíveis para _____.

Se puderem, enviem um alimento por domingo: arroz, feijão, macarrão, óleo, leite, enlatados ou biscoitos. Toda ajuda é bem-vinda, e cada criança participa do seu jeito.

Com carinho,

_____ (Líder do Ministério Infantil)

☐ Autorizo o uso de fotos do meu filho(a) nas atividades da campanha, nas redes da igreja.

Nome da criança: _____

Assinatura do responsável: _____

CAIXA DA PARTILHA

Sala: _____

Tudo o que entra aqui vira um Natal mais feliz.



✂ recorte aqui

CAIXA DA PARTILHA

Sala: _____

Tudo o que entra aqui vira um Natal mais feliz.



Termômetro da partilha

Nossa meta: _____ kg

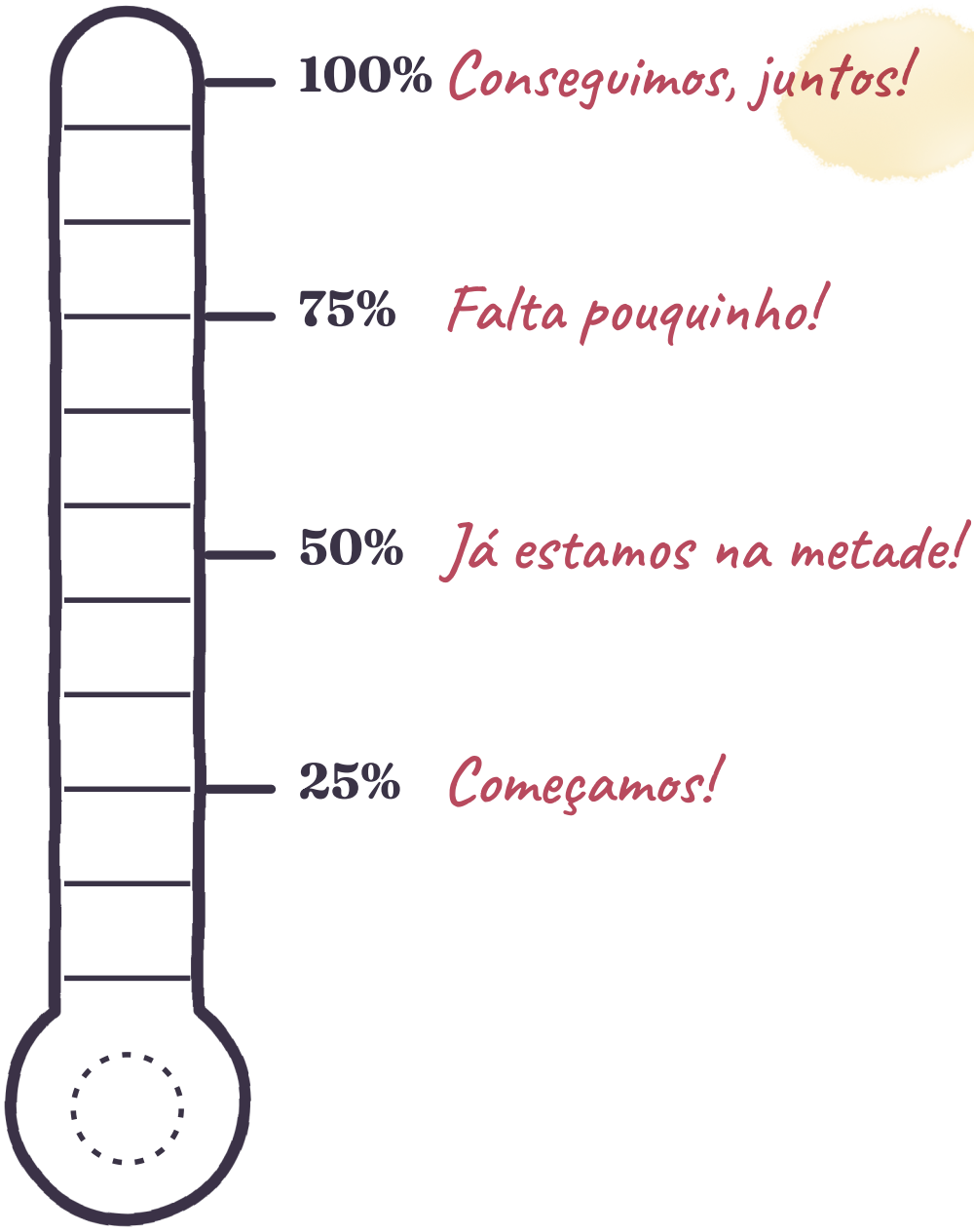

Pinte uma faixa a cada parte da meta alcançada.

DOMINGO SOLIDÁRIO · NATAL 2026

Certificado Pequeno Doador

Certificamos que

_____

participou do Domingo Solidário e ajudou a levar alimento e alegria para famílias neste Natal.

Como o menino dos pães e peixes, você repartiu, e Jesus multiplicou!

Igreja: _____ Data: ___ / ___ / _____

Líder do Ministério Infantil: _____



✂ recorte aqui

DOMINGO SOLIDÁRIO · NATAL 2026

Certificado Pequeno Doador

Certificamos que

_____

participou do Domingo Solidário e ajudou a levar alimento e alegria para famílias neste Natal.

Como o menino dos pães e peixes, você repartiu, e Jesus multiplicou!

Igreja: _____ Data: ___ / ___ / _____

Líder do Ministério Infantil: _____



A cesta da partilha

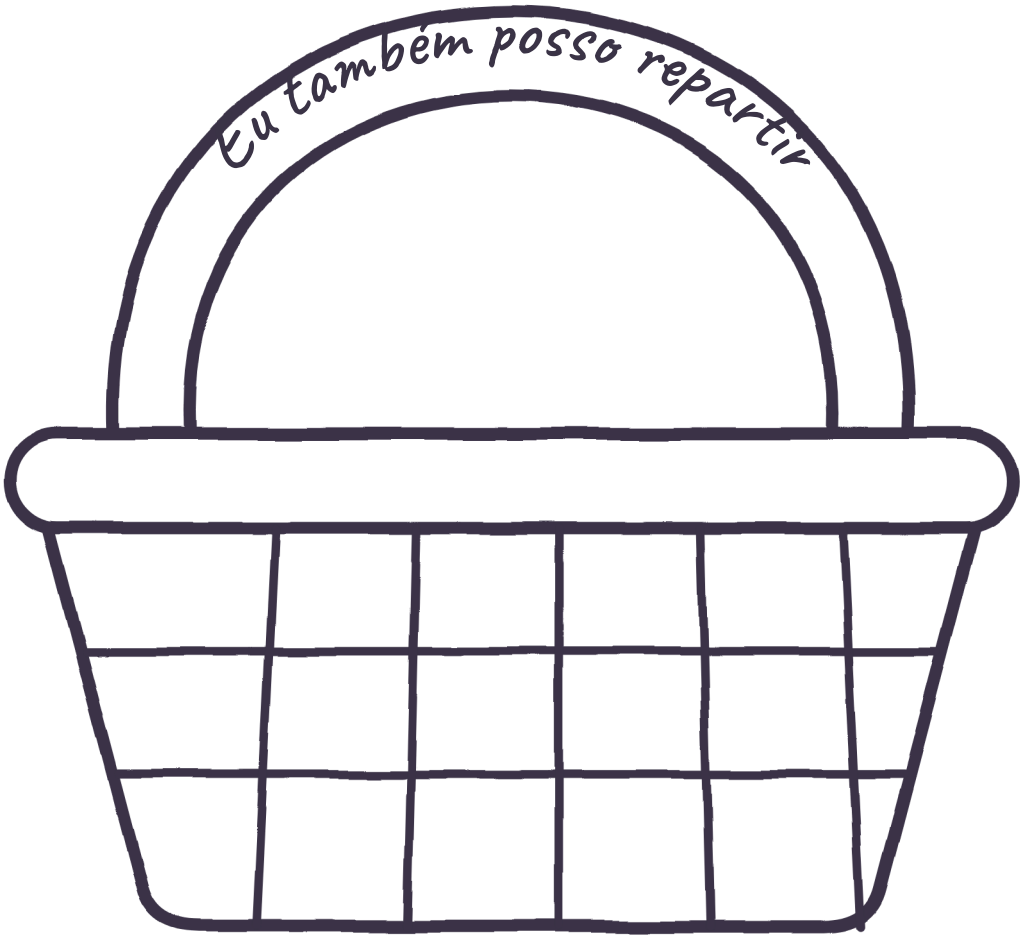

Pinte a cesta, recorte os pães e os peixes e cole tudo dentro dela.

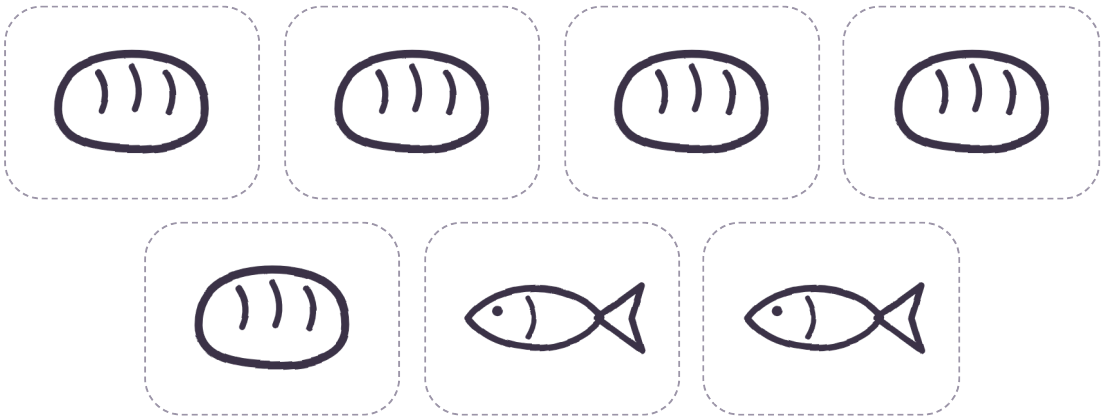

✂ recorte e cole atrás da cesta

Esta semana eu vou repartir: _____

dobre aqui



Jesus ama você!

Feito com carinho pelas crianças
do Ministério Infantil

nome da igreja

DOMINGO SOLIDÁRIO · NATAL 2026



Perguntas do presente que passa

1. Quantos pães e quantos peixes o menino tinha?
2. O que o menino fez com o lanche dele?
3. Quantos cestos sobraram depois que todo mundo comeu?
4. Na história de Jesus, o que as pessoas deram para quem tinha fome?
5. Quando a gente ajuda alguém que precisa, está ajudando quem?
6. Quem recebeu a notícia do anjo?
7. Onde o bebê Jesus estava deitado?
8. Qual é o maior presente de todos?

Recorte as tiras e coloque uma entre cada camada do embrulho.

Que bom que você fez parte!

Cada caixa cheia começou com uma liderança que decidiu agir.
Obrigado por levar essa lição para as suas crianças.

APOIE A MANUAL ABERTO

O kit é 100% gratuito. Se ele te ajudou, apoie a Manual Aberto a continuar produzindo materiais gratuitos.

manualaberto.com.br/domingo-solidario

PARA 2027 INTEIRO COM A MESMA ALEGRIA

Conheça o **Ministério Infantil 2027**, o cronograma completo de atividades para todos os domingos do ano.

manualaberto.com.br/ministerio-infantil-2027

Com carinho, Equipe Manual Aberto